

IL MIGLIOR
TRATTAMENTO
DI LIFTING
ASSISTITO
NON CHIRURGICO
PER LE LASSITÀ
CUTANEE.

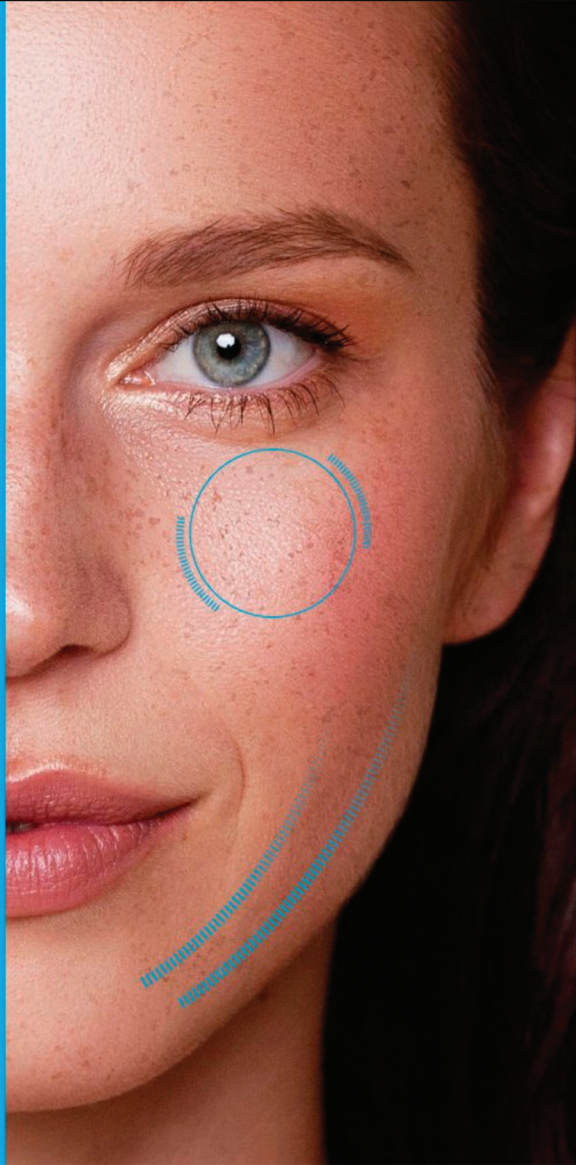

endo**lift**[®]

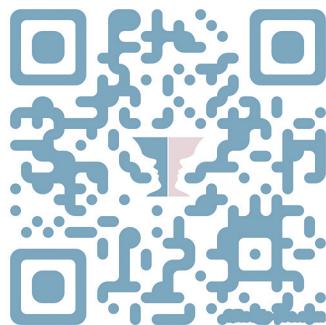



SEGUICI SUI SOCIAL

Pro-Clinic

SCANNERIZZA IL QR-CODE
CON LO SMARTPHONE
PER ACCEDERE AL SITO

SOLO UN TRATTAMENTO. RISULTATI IMMEDIATI E DURATURI.

ENDOLIFT® È UN TRATTAMENTO ESCLUSIVAMENTE MEDICO ESTETICO AMBULATORIALE DI TIPO ENDOTESSUTALE CON MOLTEPLICI FINALITÀ: RIMODELLAMENTO DEGLI STRATI PROFONDI E SUPERFICIALI DELLA PELLE, RASSODAMENTO, RETRAZIONE DEI SETTI CONNETTIVALI, STIMOLAZIONE DELLA PRODUZIONE DI COLLAGENE E, QUANDO NECESSARIO, RIDUZIONE DEL GRASSO IN ECCESSO.

Endolift® è una procedura laser minimamente invasiva che utilizza l'ultimo laser Eufoton® LASEmaR® 1500 (certificato e approvato dalla FDA americana per la liposuzione laser assistita).



Endolift® utilizza delle specifiche micro-fibre ottiche FTF Eufoton® (FIBER-TO FIBER), poco più grandi di un capello, che penetrano facilmente la pelle, senza dover ricorrere ad incisioni o anestetici locali, e trasmettono, direttamente nell'ipoderma superficiale, l'energia laser, creando dei micro-tunnel orientati lungo i vettori anti-gravitazionali. Al termine del trattamento, le fibre monouso sono rimosse.

L'energia laser favorisce lo *skin tightening* e la retrazione cutanea con una riduzione della pelle lassa, grazie all'attivazione della neo-collagenesi e delle funzioni metaboliche all'interno della matrice extra-cellulare, dovute all'interazione selettiva della lunghezza d'onda 1470 nm con acqua e grasso corporei.

Lo *skin tightening* creato da **Endolift®** è strettamente legato alla selettività del laser impiegato ovvero all'interazione specifica della lunghezza d'onda che colpisce in modo esclusivo due target primari presenti nel corpo umano: l'acqua ed il grasso.

LASEMAR1500



Pro-Clinic
CENTRO MEDICO POLISPECIALISTICO
CHIRURGIA E RADIODIAGNOSTICA

Endolift® non causa alcun tipo di dolore legato a incisioni o suture cutanee e non richiede assolutamente un periodo di convalescenza. Il paziente può, infatti, tornare a svolgere il proprio lavoro e le normali attività immediatamente. I risultati di **Endolift®** sono sia immediati sia a lungo termine e continuano a migliorare nei mesi successivi al trattamento, via via che il nuovo collagene si forma negli strati più profondi della pelle.

VANTAGGI

- Trattamento ambulatoriale al 100%.
- Una sola sessione.
- Non è necessaria l'anestesia locale.
- Raffreddamento cutaneo applicabile.
- Risultati visibili, sicuri e immediati.
- Effetto a lungo termine.
- Nessuna incisione.
- Convalescenza assente o minima.
- Associabile a molti altri trattamenti chirurgico medico estetici.



PALPEBRA INFERIORE
TERZO MEDIO INFERIORE
JAWLINE / CONTORNO MANDIBOLARE
SOTTOMENTO
COLLO

GINOCCHIO

INTERNO
BRACCIA

ADDOME E ZONA
PERIOMBELICALE

RESURFACING FRAZIONALE NON ABLATIVO

I risultati di **Endolift®** sono esaltati dall'associazione con il trattamento di resurfacing frazionale non ablativo, che crea una sinergia terapeutica di *skin tightening* definita "sandwich". Il trattamento avviene mediante la creazione di micro colonne - MTZ (micro thermal zone) separate da tessuto sano, in modo da limitare i tempi di recupero ed evitare lunghi periodi di convalescenza. Indicato per ridurre ed eliminare rughe, cicatrici, smagliature, cicatrici chirurgiche ed acneiche, lesioni pigmentate/senili, skin tightening e resurfacing superficiale.



LIPOLISI E LIPOSCULTURA LASER ASSISTITA

LASEmar® 1500 attraverso la modifica dei programmi si può trasformare nello strumento ideale per eseguire la lipolisi laser assistita anche mediante l'utilizzo di microcannule dedicate ad interventi di liposcultura laser. Eufoton® presenta due tipi di manipoli, con suzione o senza suzione ove le cannule sono disponibili con differenti forme e calibri, a seconda dell'area da trattare. Le punte delle microcannule possono presentare all'estremità un foro, oppure tre fori (Mercedes) a seconda del modello di fibra impiegata (lineare o radiale).



INTERNO COSCIA

CAVIGLIA



SISTEMA FTF® - MICROFIBRE ENDOLIFT®

Le **micro fibre ottiche Endolift®** (FTF) sono disponibili in versione frontale e radiale.

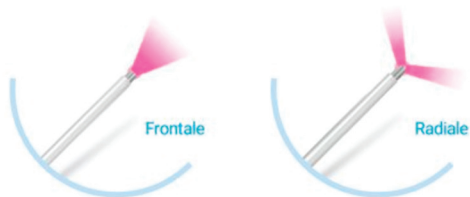

Calibri disponibili: 200, 300, 400 e 600 micron.

RISULTATI

VISO

OCCHIO prima/dopo



MENTO prima/dopo



CONTORNO MANDIBOLARE prima/dopo

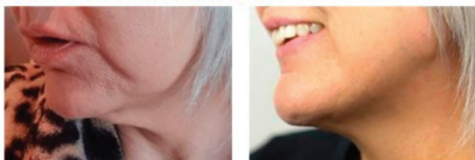

VOLTO prima/dopo



CORPO

AREA PERIOMBELICALE prima/dopo



GLUTEO prima/dopo



GINOCCHIO prima/dopo



CAVIGLIA prima/dopo



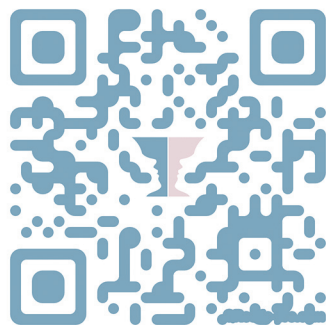

SEGUICI SUI SOCIAL

Pro-Clinic

SCANNERIZZA IL QR-CODE
CON LO SMARTPHONE
PER ACCEDERE AL SITO



endolift®



Pro-Clinic
CENTRO MEDICO POLISPECIALISTICO
CHIRURGIA E RADIODIAGNOSTICA